

# 渡辺メソッド

世界のナベヒロ

# 渡辺メソッドとは？

## 特徴

- ・企画・制作は本人
- ・プレゼン
- ・当日まで本
- ・当日まで本

では、ごさいません！！

必要なもの

- ・何が起き
- ・何が起き

## わたしの頭がビジー状態です

[プログラムの強制終了]

ダイアログの表示待ちでシステムがビジー状態になっています。  
ダイアログが表示されるまで待つか、コンピュータを再起動してください。

- \* どれかキーを押すと Windows に戻ってこのまま待ちます。
- \* Ctrl+Alt+Del キーをもう一度押すと、コンピュータを再起動します。
- \*  
この場合、アプリケーションで保存していないデータはすべて失われます。

どれかキーを押すと、続行します。

このプレゼンは乗っ取られました

# わたなべ メソッド

主演：わたなべひろし

脚本：opaken

大事なことは  
最初に

才毛口一

# 自己紹介

“オモロー”がエンジニアを救う  
世界のナベヒロ

おばかキャラ

だれかユニット  
組みませんか？

LTは3回目

LTを演じるの  
が得意な

LT男優です

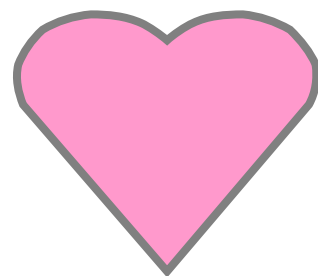

趣味は

# めがねフェチ

2回目

コミュニティ [ 1 ]

1件~16件を表示

<p>関西 LifeHack 研究会</p>	<p>アイデア を形に!</p>	<p>GTD 活用研究</p>	<p>Future in your mind</p>	<p>[[DW]]</p>
--------------------------------	----------------------	---------------------	----------------------------	---------------

このコミュニティに参加されますか? [コミュニティに参加する](#)

眼鏡イ!!メガネルル!!  
めがねっこ萌え!な人集合  
2次元3次元老若男女にこだわらず、眼鏡をかけた人を愛する人のためのコミュニティ。

「めがねっこは~だと思っていた」  
「めがねっこは~であるべき」  
「知り合いの誰々も~だと言っている」  
などなど、クレームをつけられると反射的に抵抗する、拙い管理人が管理しております。

花の2005年組(15)	サ・自転車通勤ニスト(2223)	Seasar(631)	マインドマップ(3347)	Apache Jakarta Project(2259)
--------------	------------------	-------------	---------------	------------------------------

めがねっこ【人間限定  
無差別級】(4141)

[ 1 ]

# めがね好きの 理由を話します (30秒間)

このスライドは自動的に変わります

わたなべ  
メソッド  
の4つの価値

1

アドリブ

2

ネタ

3

チャレンジ

4

才毛口一

アドリブ

オモロー

ネタ

チャレンジ

わたなべ  
メソッド  
業務フロー

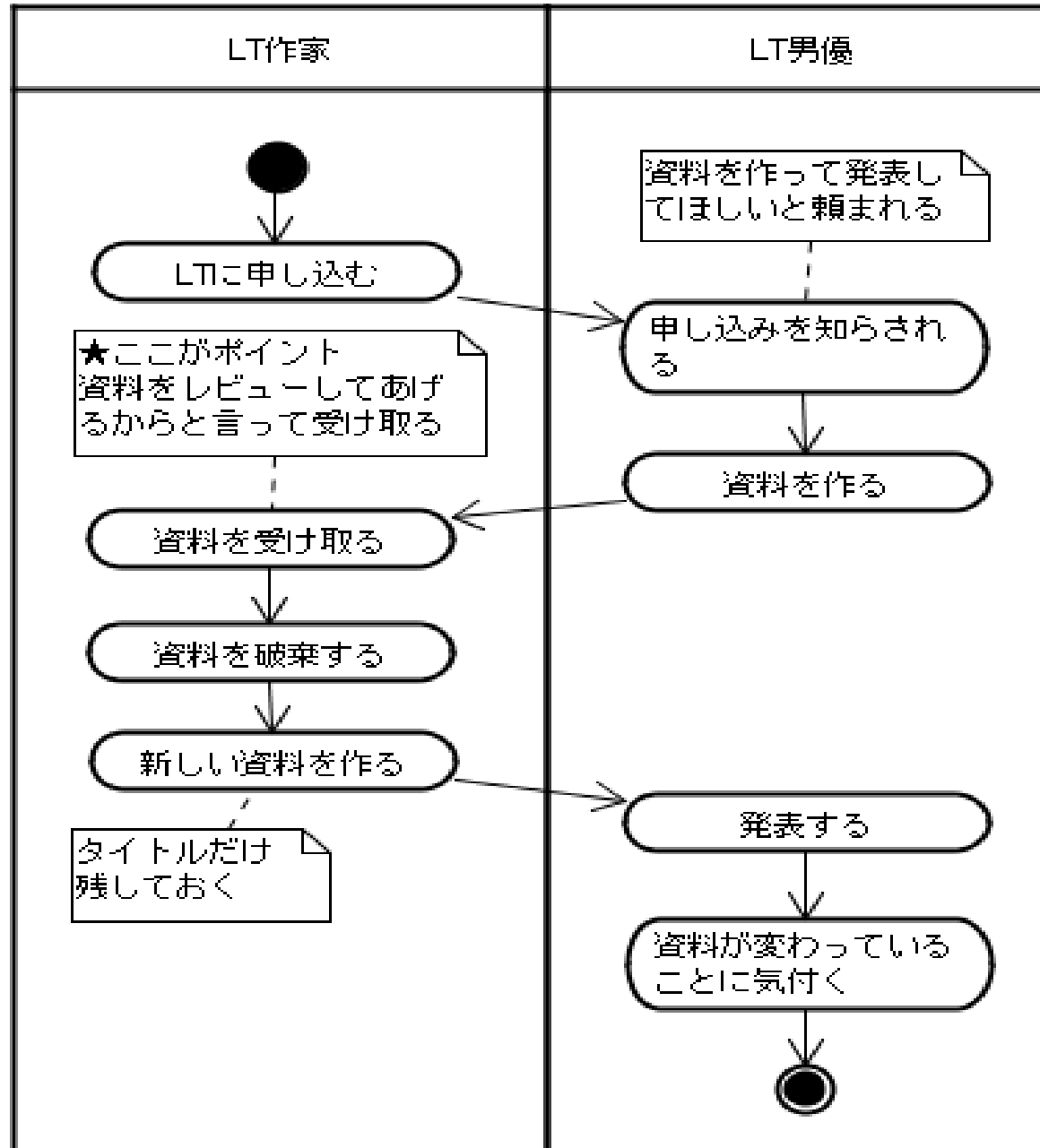

本人に資料を  
作らせておくこと

その資料は  
一切使わない  
こと

本人には  
気付かれない  
ようにすること

まとめ

わたなべ  
メソッドで

エンジニアも

本番に強く  
なれる

さいごに

本番に強い所  
を見せましょう

今から銅鑼が  
鳴るまで

3のつく数字と  
3の倍数の時  
だけ

アホになります

さらに

5の倍数の時  
だけ

平鍋さんが  
“郷ひろみ”  
っぽくなります

では、始めます

このスライドが最後です

ご清聴  
ありがとう  
ございました

出演のオファーお待ちしております